Купить квартиру за 11 025 000 рублей на Беранда с, Виноградная ул, 55/1

Краснодарский край, Городской округ Сочи, Беранда, Беранда с, Виноградная ул, 55/1

11 025 000 Р
315 000Р за м^2

35.00 м^2	20.00 м^2	8.00 м^2	1 из 5
Общая	Жилая	Кухня	Этаж

Подключено электроснабжение, вода, канализация. Квартира правильной формы, отлично планируются. Хочется отметить немаловажный факт – за каждой квартирой закреплено парковочное место для автомобиля! Все коммуникации - центральные. Отопление - от собственной котельной. Проект выполнен в стиле «хай-тек», просторные холлы на каждом этаже, фасадная часть выполнена из керамогранита, есть два лифта. Территория комплекса закрытая, каждая квартира включает в стоимость собственное парковочное место.Номер объекта: #5/544266/11901

2 с 13.11.2020, обновлен 07.07.2025

Продавец: Ева

Телефон: +7(862)296-77-77

Характеристики

Количество комнат	1	Тип дома	монолитный
Этаж	1	Этажей всего	5
Наличие лифта	пассажирский лифт	Санузел	совмещенный с/у
Площадь жилая	20.00 кв. м	Площадь комнат	20.00 кв. м
Площадь кухни	8.00 кв. м	Дом сдан	да
Апартаменты	нет	Отделка	без отделки

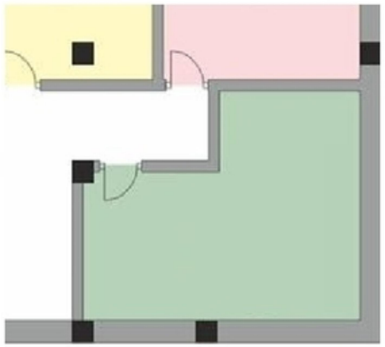

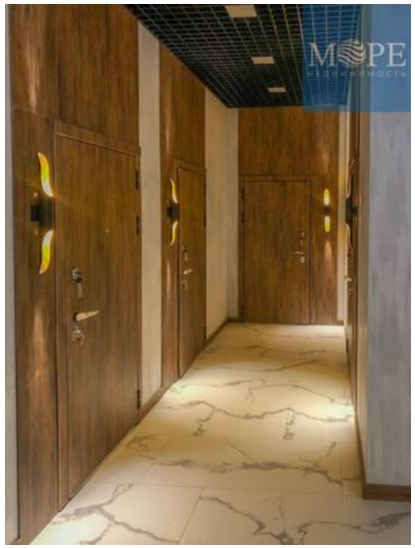

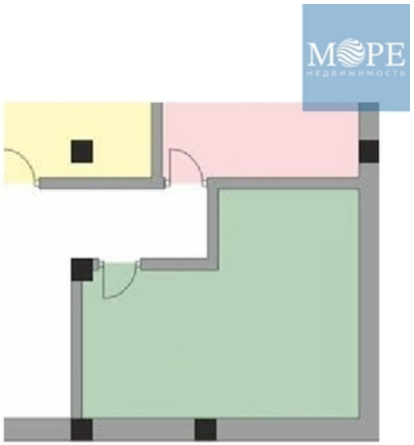

sunset club

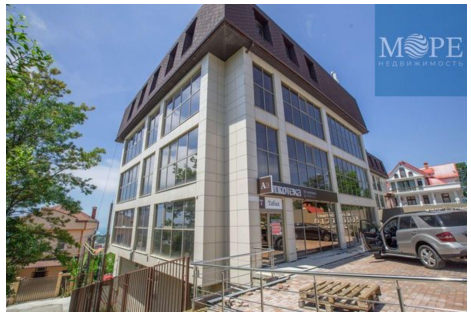
МОРЕ
недвижимость

МОРЕ
недвижимость