Купить квартиру за 7 700 000 рублей на Беранда с, Виноградная ул, 207/3

Краснодарский край, Городской округ Сочи, Беранда, Беранда с, Виноградная ул, 207/3

7 700 000 Р
275 000Р за м^2

28.00 м^2	14.00 м^2	8.00 м^2	4 из 4
Общая	Жилая	Кухня	Этаж

Продаются 2-х ур.уютные апартаменты с собственной террасой! Благодаря закрытой территории мы создадим особое приватное пространство для гостей и жителей комплекса, на территории которого будут детская и спортивная площадки, зоны отдыха. Апартаменты будут передаваться собственникам в черновой отделке. Для собственников будут доступны услуги управляющей и обслуживающей компании, консьерж сервиса. Парковка для жителей и гостей, зоны отдыха, детская зона для игр. Прогулка до пляжей Мамайки будет составлять не более 15 минут по благоустроенной набережной, а автомобильный трафик около комплекса будет минимальным.Номер объекта: #5/543169/11901

16 с 22.10.2020, обновлен 28.07.2025

Продавец: Ева

Телефон: +7(862)296-77-77

Характеристики
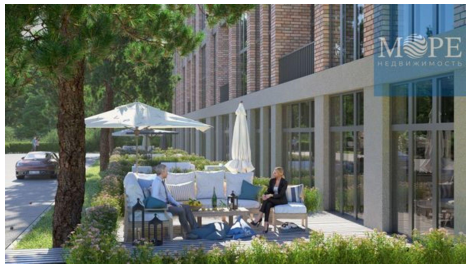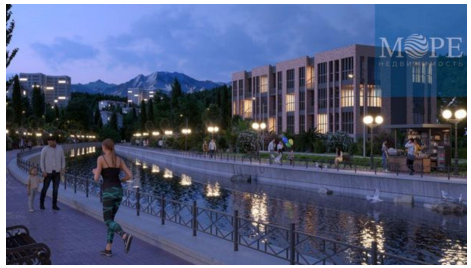
Количество комнат	1	Тип дома	панельный
Этаж	4	Этажей всего	4
Санузел	совмещенный с/у	Площадь жилая	14.00 кв. м
Площадь комнат	14.00 кв. м	Площадь кухни	8.00 кв. м
Дом сдан	да	Апартаменты	да
Отделка	без отделки